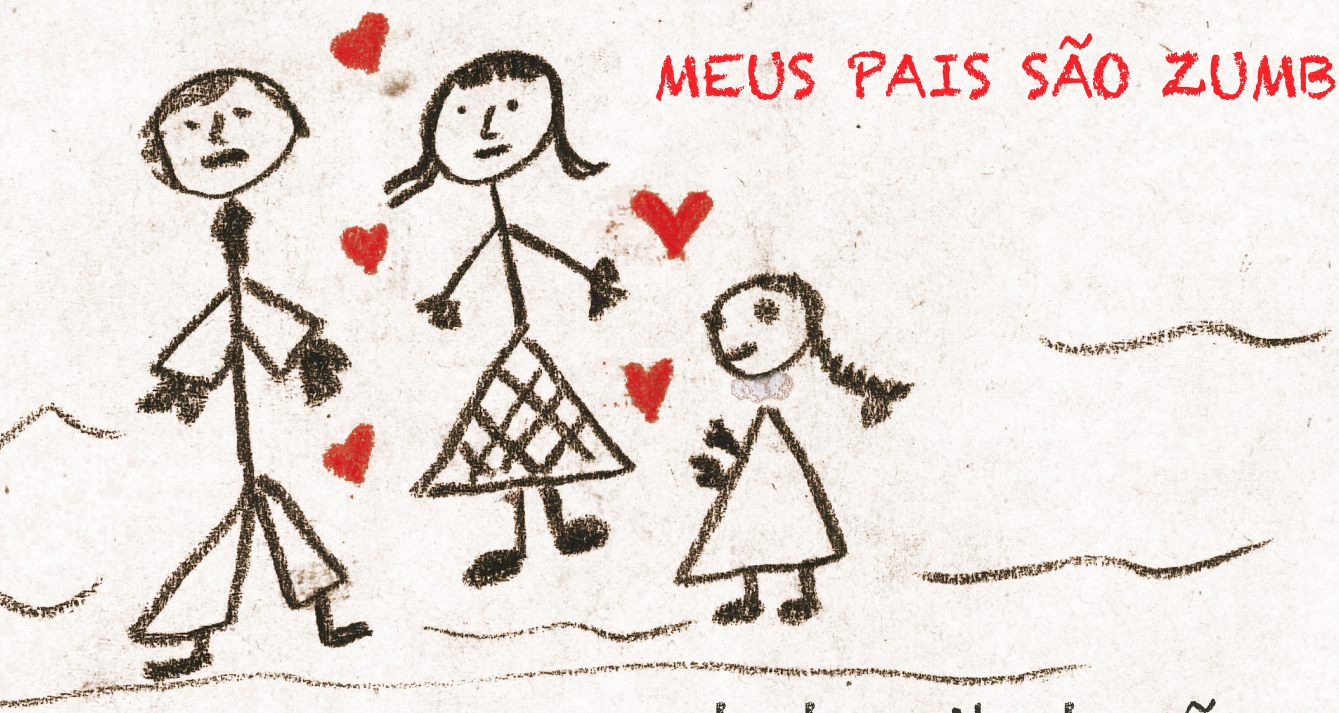

MEUS PAIS SÃO ZUMBIS

texto e ilustrações

dirce waltrick do amarante

Quando meus pais morreram
eu ainda nem tinha nascido.

Não sei quem morreu primeiro.

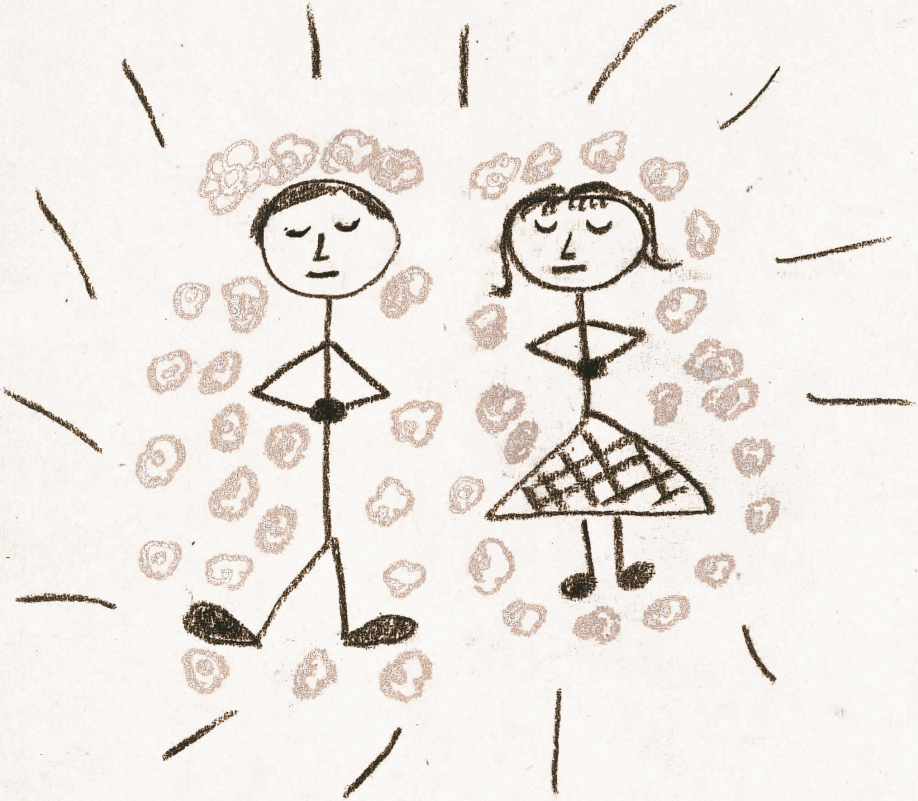

Quando meus pais morreram eu ainda nem tinha nascido.

Logo descobri que havia algumas formas de ressuscitar os pais:
ficar doente era uma delas.

Mas não dava para ficar doente o tempo todo,
ia perder a infância.

Além disso, quando se fica doente
com muita frequência,
o efeito sobre os pais começa a diminuir
e os resultados já não são os esperados.

Tentei outras formas de ressuscitá-los,
mas todas fracassaram.

10,0

Demonstrar amor e cuidado em excesso, por exemplo, pode até provocar o efeito contrário.

Pais mortos não gostam de demonstrações de carinho, pois podem se sentir na obrigação de reviver e isso tira deles a tranquilidade do além.

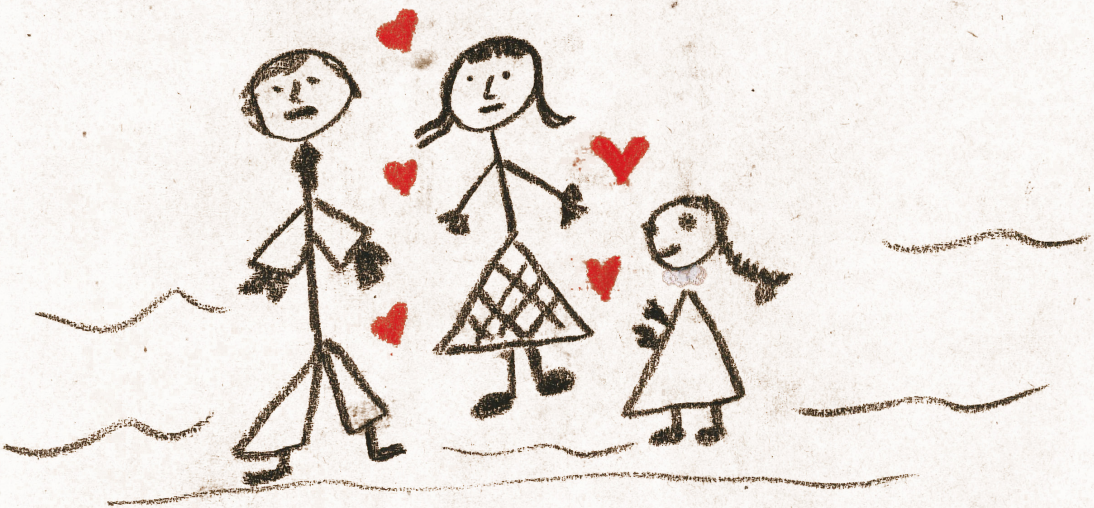

Diante dessa situação,
eles podem se rebelar contra você,
e com toda a razão.

Portanto,
não façam de seus pais vítimas de seu amor!

Meus pais morreram antes de eu nascer,
mas seguem por aí, sempre me assombrando.

ISBN 978-65-87529-49-3

© Dirce Waltrick do Amarante, 2024.

Cultura e Barbárie